

Tabla 6 de la Norma RA8-004 de epm y C1 y C4 NTC2050

**GABINETE DE PROTECCIÓN TIPO INTEMPERIE IP 44 UBICADO A 1m DEL POSTE EN PEDESTAL**

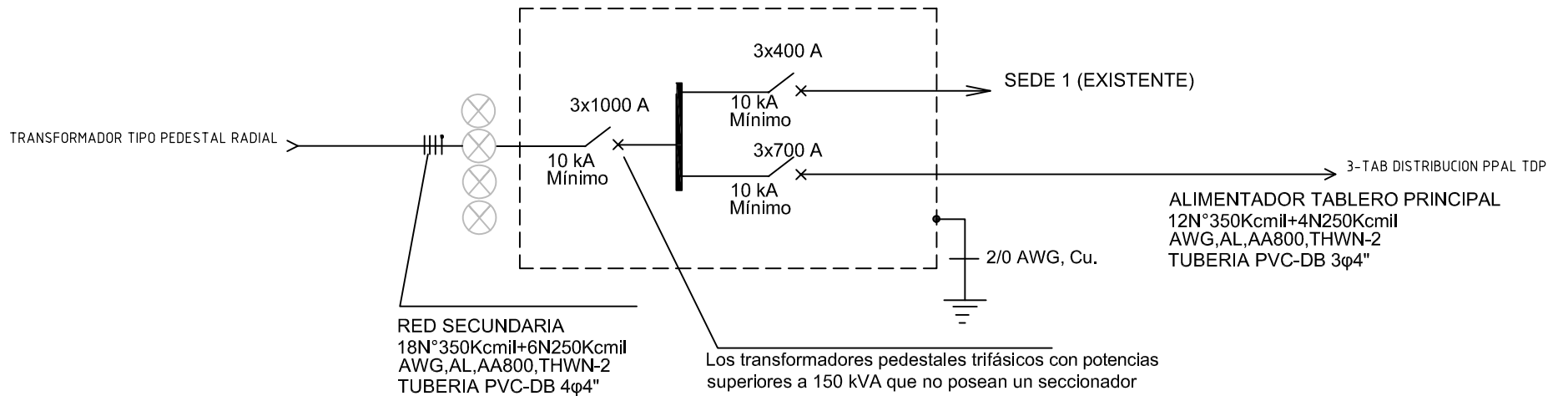

Los transformadores pedestales trifásicos con potencias superiores a 150 kVA que no posean un seccionador convencional en celda para la acometida principal en media tensión, deberán poseer un interruptor general en baja tensión con bobina de disparo y relé de protección por ausencia de tensión que opere de manera simultánea (disparo tripolar), cuando en la instalación eléctrica se presente ausencia de tensión en cualquiera de las fases.

The label, box and all information contained on this plane are property of METALANDES S.A.S. and shall not be used, copied, used or distributed without the permission of METALANDES S.A.S.

DISEÑO PLANO:	FECHA:
D. MADRID	7/06/2024
DISEÑO:	FECHA:
GITEK	



**METALANDES S.A.S**

CLIENTE: GITEK	ORDEN DE PRODUCCIÓN: 28991-2	VERSIÓN: 01
PROYECTO: CAMARA DE COMERCIO RIONEGRO	GAB PROTECCION TIPO INTEMPERIE	ESQUEMA: BU1
CONTENIDO: UNIFILAR	RESPONSABLE DEL PROYECTO: J. DE LA CRUZ	HOJA: 15
RUTA DE ARCHIVO: D:\1.TEMP DIBUJO\2024\G\GITEK\OP 28991 CAMARA COMERCIO RIONEGRO\ELECTRICOS\BU1 UNIFILAR.dwg		FECHA DE IMPRESIÓN: 09-24-2024

0 1 2 3 4 5 6 7 8 9

A

B

C

D

E

F

Copyright (C) Metalandes S.A.S. 2018 All Rights Reserved

The label, box and all information contained on this plane are property of Metalandes S.A.S. No part of this document may be used or distributed without the permission of Metalandes S.A.S.

El rótulo, cajetín y toda la información contenida en este plano son propiedad de Metalandes S.A.S. No parte de este documento puede ser usado o distribuido sin el debido permiso de Metalandes S.A.S.

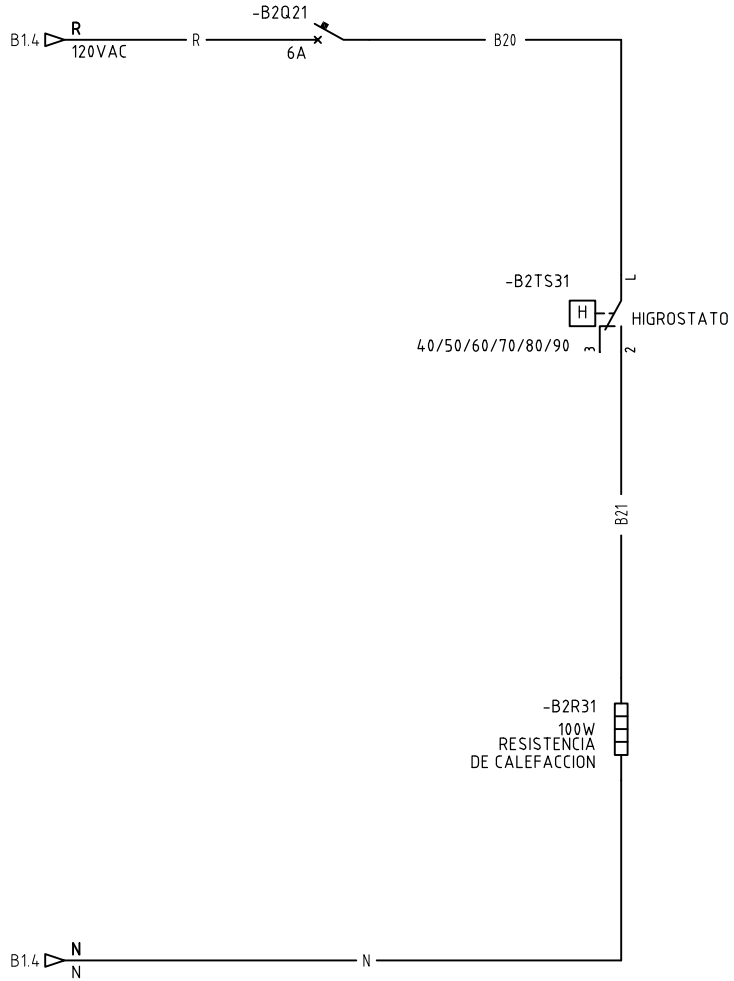

DISEÑO PLANO:	FECHA:
D. MADRID	17/06/2024
DISEÑO:	FECHA:
GITEK	



**METALANDES S.A.S**

CLIENTE: GITEK	ORDEN DE PRODUCCIÓN: 28991-2
PROYECTO: CAMARA DE COMERCIO RIONEGRO	GAB PROTECCION
CONTENIDO: CONTROL DE TEMPERATURA	TIPO INTEMPERIE
	RESPONSABLE DEL PROYECTO:
	J. DE LA CRUZ

VERSIÓN: 01
ESQUEMA: B2
HOJA:
DE: 22
FECHA DE IMPRESIÓN:
09-24-2024

RUTA DE ARCHIVO: D:\1.TEMP DIBUJO\2024\G\GITEK\OP 28991 CAMARA COMERCIO RIONEGRO\ELECTRICOS\B2 CONTROL DE TEMPERATURA.dwg

0 1 2 3 4 5 6 7 8 9

