

DISEÑO PLANO:	FECHA:
D. MADRID	01/11/2023
DISEÑO:	FECHA:
IPE	



METALANDES S.A.S

CLIENTE: INGENIERIA DE PROYECTOS
PROYECTO: CRISTALINA
CONTENIDO: UNIFILAR

ORDEN DE PRODUCCIÓN: 28097-5
TAB MED T13
RESPONSABLE DEL PROYECTO:
D. GOMEZ

VERSIÓN: 01
ESQUEMA: KU1
HOJA: 17
DE: 17
FECHA DE IMPRESIÓN:
05-14-2024

0 1 2 3 4 5 6 7 8 9

A

B

C

D

E

F

A

B

C

D

E

F

Copyright (C) Metalandes S.A.S. 2018 All Rights Reserved

The label, box and all information contained on this plane are property of Metalandes S.A.S. No part of this drawing may be used or distributed without the permission of Metalandes S.A.S.

El rótulo, cajetín y toda la información contenida en este plano son propiedad de Metalandes S.A.S. No parte de este dibujo puede usarse, usarse o distribuirse sin el debido permiso de Metalandes S.A.S.

1-TGBT1-208V-4000A

Al 2x(3No.2/0) THHN
 Al 2x(1No.2/0) THHN
 Al 2x(1No.4V) THHN
 2Ø2"

TM2-T13

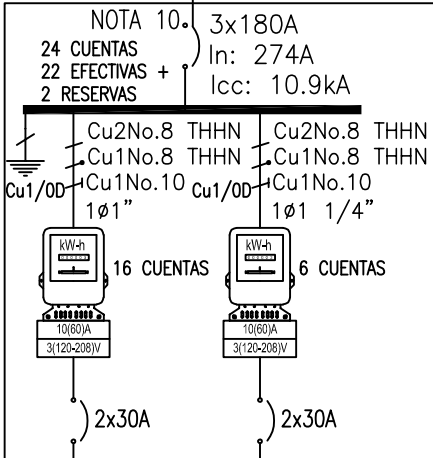

16 Aptos				06 Aptos			
0151	0152	0251	0252	0951	0952	1051	1052
0351	0352	0451	0452	1151	1152		
0551	0552	0651	0652				
0751	0752	0851	0852				

DISEÑO PLANO:	FECHA:
D. MADRID	01/11/2023
DISEÑO:	FECHA:
IPE	



METALANDES S.A.S

CLIENTE: INGENIERIA DE PROYECTOS
 PROYECTO: CRISTALINA
 CONTENIDO: UNIFILAR

ORDEN DE PRODUCCIÓN: 28097-5
 TAB MED T13
 RESPONSABLE DEL PROYECTO:
 D. GOMEZ

VERSIÓN: 01
 ESQUEMA: KU2
 HOJA: 17
 DE: 17
 FECHA DE IMPRESIÓN:
 05-14-2024

RUTA DE ARCHIVO: D:\1.TEMP DIBUJO\2023\1\IPE\OP 28097 CRISTALINA\ELECTRICOS\KU2 UNIFILAR.dwg

0 1 2 3 4 5 6 7 8 9