

Copyright (C) Metalandes S.A.S. 2018. All Rights Reserved

The label, box and all information contained on this plane are property of Metalandes S.A.S. and no part of it may be reproduced, used or distributed without the permission of Metalandes S.A.S.

| | |
|---------------|------------|
| DISEÑO PLANO: | FECHA: |
| D. MADRID | 01/11/2023 |
| DISEÑO: | FECHA: |
| IPE | |



METALANDES S.A.S

CLIENTE: INGENIERIA DE PROYECTOS
 PROYECTO: CRISTALINA
 CONTENIDO: UNIFILAR

ORDEN DE PRODUCCIÓN: 28097-5
 TAB MED T9
 RESPONSABLE DEL PROYECTO:
 D. GOMEZ

VERSIÓN: 01
 ESQUEMA: JU1
 HOJA: 17
 DE: 17
 FECHA DE IMPRESIÓN:
 05-14-2024

RUTA DE ARCHIVO: D:\1.TEMP DIBUJO\2023\1\IPE\OP 28097 CRISTALINA\ELECTRICOS\JU1 UNIFILAR.dwg

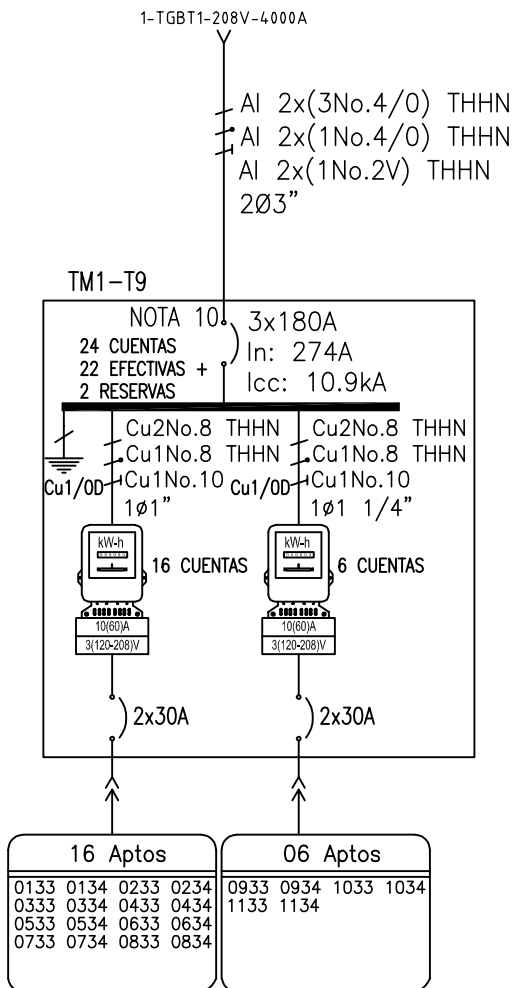

Copyright (C) Metalandes S.A.S. 2018 All Rights Reserved

The label, box and all information contained on this plane are property of Metalandes S.A.S. and no part of it may be reproduced, used or distributed without the permission of Metalandes S.A.S.

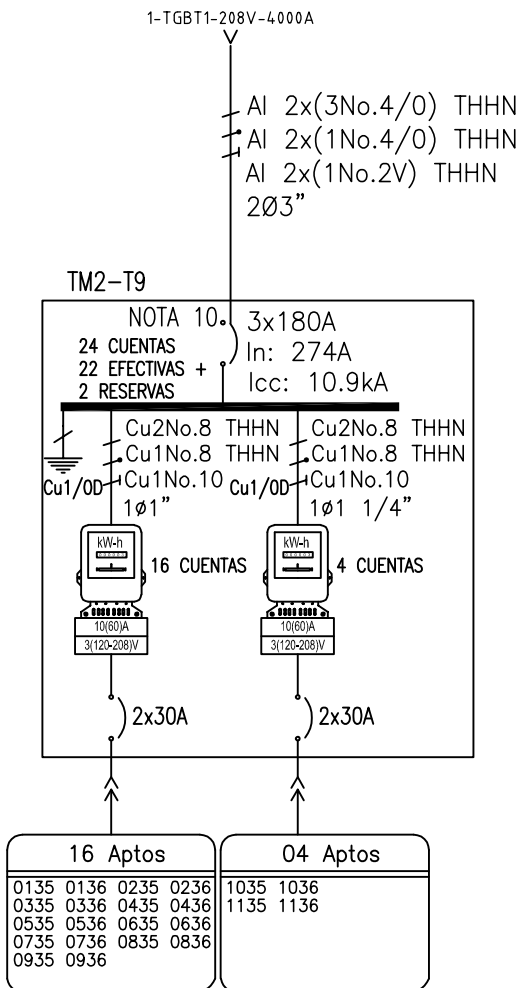

| | |
|-----------------------------------|----------------------|
| DISEÑO PLANO: D. MADRID | FECHA: 01/11/2023 |
| DISEÑO: IPE | FECHA: |



METALANDES S.A.S

| | |
|--|---------------------------------------|
| CLIENTE: INGENIERIA DE PROYECTOS | ORDEN DE PRODUCCIÓN: 28097-5 |
| PROYECTO: CRISTALINA | TAB MED T9 |
| CONTENIDO: UNIFILAR | RESPONSABLE DEL PROYECTO: D. GOMEZ |
| RUTA DE ARCHIVO: D:\1.TEMP DIBUJO\2023\1\IPE\OP 28097 CRISTALINA\ELECTRICOS\JU2 UNIFILAR.dwg | FECHA DE IMPRESIÓN: 05-14-2024 |

| |
|--------------|
| VERSIÓN: 01 |
| ESQUEMA: JU2 |
| HOJA: 17 |
| DE: 17 |