

# DIAGRAMA UNIFILAR TORRE 6

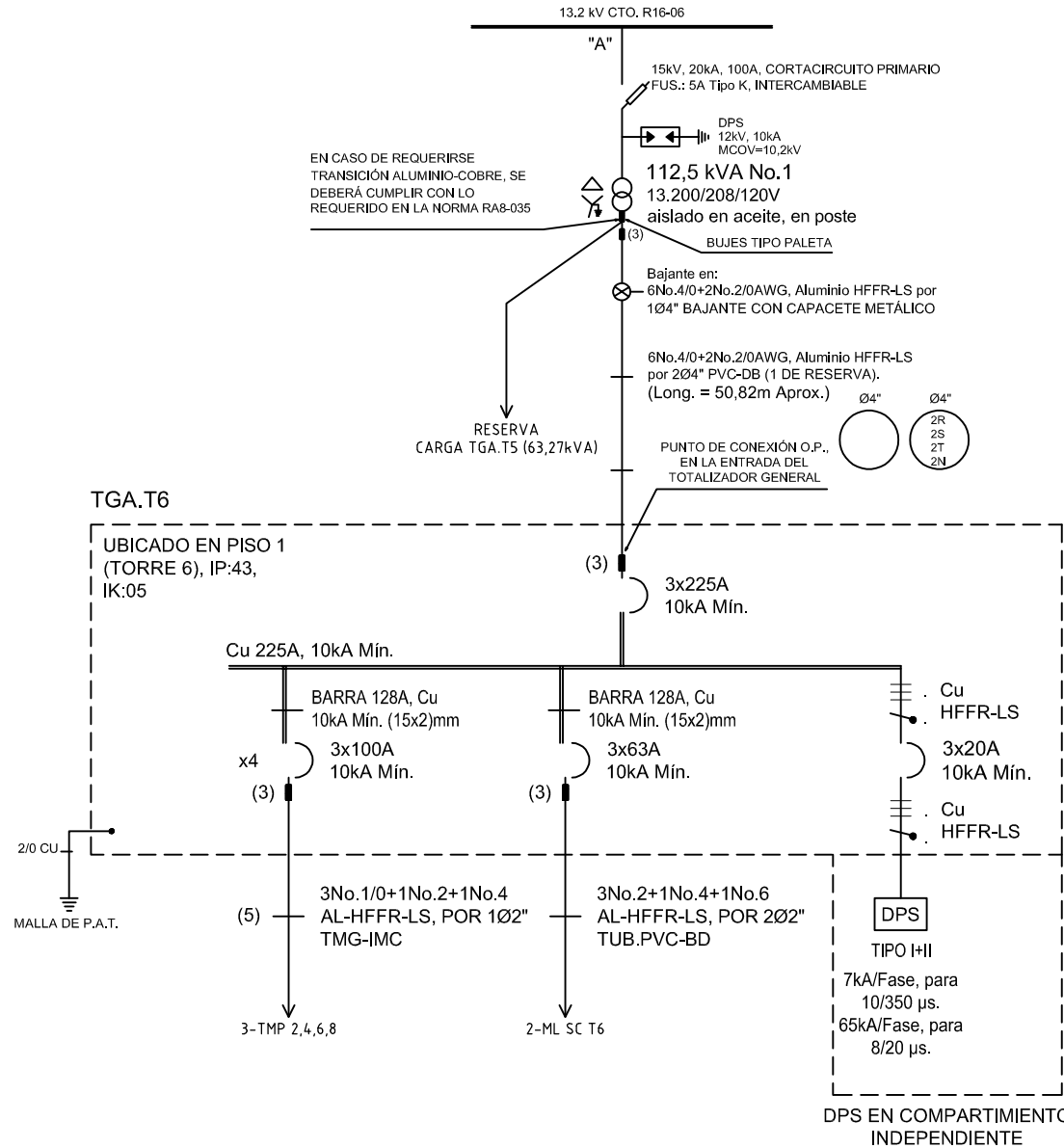

DISEÑO PLANO:  
D. MADRID

DISEÑO:  
ARQ. Y CONCR.

FECHA:  
14/02/2024

FECHA:



**METALANDES S.A.S**

CLIENTE: ARQUITECTURA Y CONCRETO  
PROYECTO: ALTOS DE SANTA ANA  
CONTENIDO: UNIFILAR

ORDEN DE PRODUCCIÓN: 28064-1  
TAB TGA 6

VERSIÓN: 01  
ESQUEMA: AU1

RESPONSABLE DEL PROYECTO:  
M. DE LA CRUZ

HOJA:  
DE: 16

RUTA DE ARCHIVO: D:\1.TEMP DIBUJO\2024\VA\ARQUITECTURA Y CONCRETO\OP 28064 ALTOS DE SANTA ANA\ELECTRICOS\AU1 UNIFILAR.dwg

FECHA DE IMPRESIÓN:  
07-31-2024

El rótulo, cajetín y toda la información contenida en este plano son propiedad de METALANDES S.A.S. y no podrá ser usado, usado o distribuido sin el debido permiso de METALANDES S.A.S.

Copyright (C) Metalandes S.A.S. 2018 All Rights Reserved