

0 1 2 3 4 5 6 7 8 9

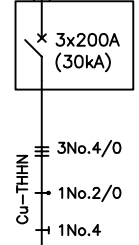

Cumple con:  
IEC 61439-1 2011 LV switchgear and control gear assemblies - Part 1: General rules  
IEC 61439-6 2012 LV switchgear and control gear assemblies - Part 6: Busbar trunking systems (busways)  
IEC 60529 Degrees of Protection



RAMAL NORMAL - PISO 7 Y 8  
UBICADO EN PISO 7 220V 59.75kVA 29m - 0.73%

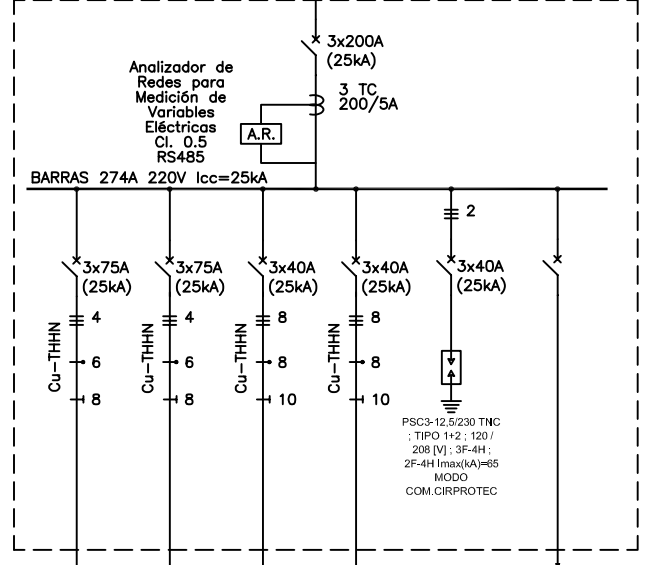

El rólulo, capítulo y toda la información contenida en este plano son propiedad de METALANDES S.A.S. y no pueden ser usados, copiados, distribuidos o utilizados sin el consentimiento de METALANDES S.A.S.

DISEÑO PLANO: <b>D. MADRID</b>	FECHA: 09/08/2022
DISEÑO: <b>ARQ. Y CONCR.</b>	FECHA:



CLIENTE: ARQUITECTURA Y CONCRETO
PROYECTO: SURA BARRANQUILLA
CONTENIDO: UNIFILAR
RUTA DE ARCHIVO: D:\1.TEMP DIBUJO\2022\A\ARQUITECTURA Y CONCRETO\OP 26873 SURA BARRANQUILLA\ELECTRICOS\VERSION 2\BAU1 UNIFILAR.DWG

ORDEN DE PRODUCCIÓN: 26873-32
TAB RAMA NORMAL PISO 7 Y 8 220V
RESPONSABLE DEL PROYECTO: E. GRAJALES

VERSIÓN: 01
ESQUEMA: BAU1
HOJA:
DE: 115
FECHA DE IMPRESIÓN: 02-14-2023

0 1 2 3 4 5 6 7 8 9

El rótulo, cajetín y toda la información contenida en este plano son propiedad de METALANDES S.A.S. y no puede ser usado, usado o distribuido sin el debido permiso de METALANDES S.A.S.  
 The label, box and all information contained on this plane are property of METALANDES S.A.S. and can not be used, used or distributed without the permission of METALANDES S.A.S.  
 Copyright (C) Metalandes S.A.S. 2018 All Rights Reserved

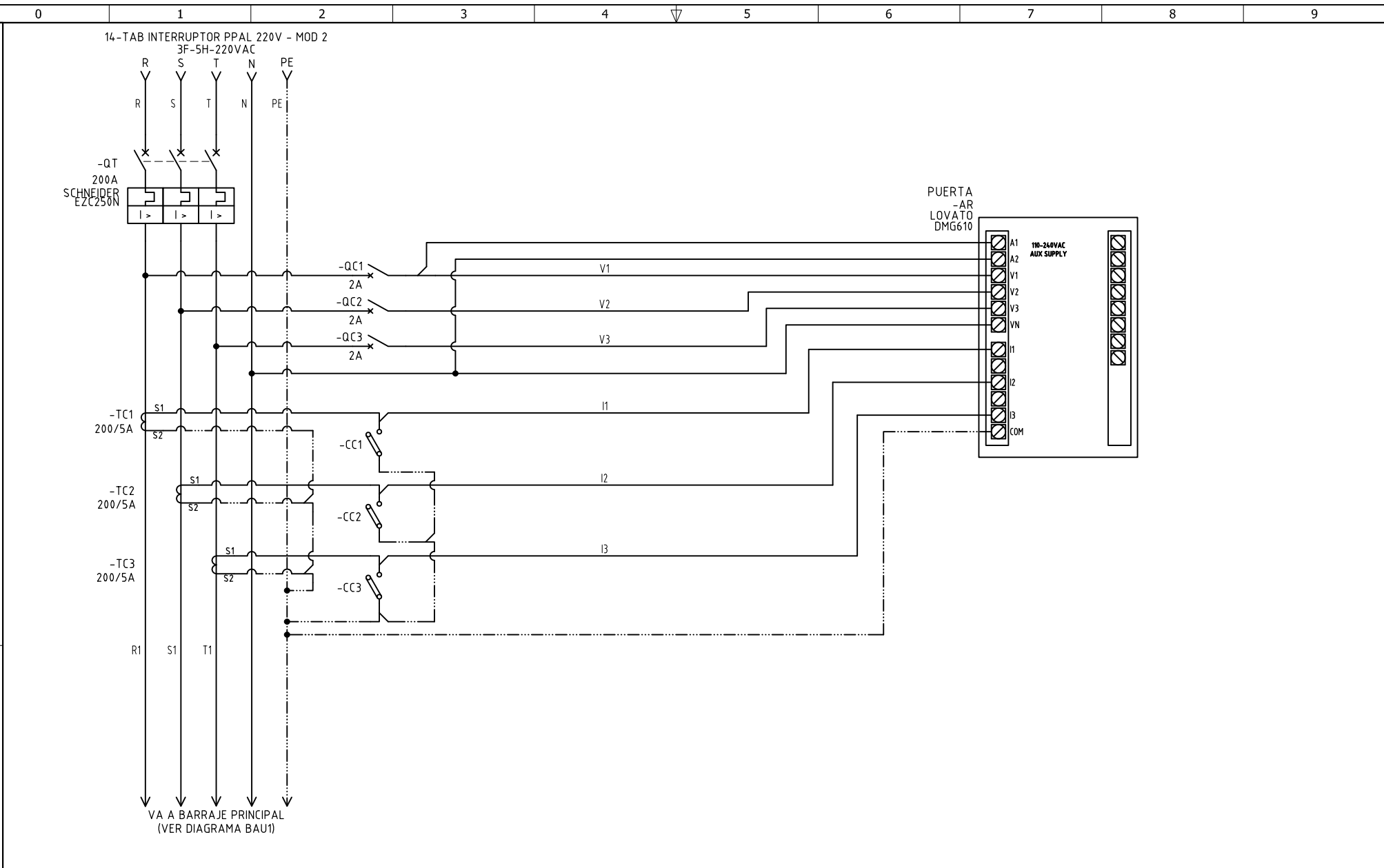

DISEÑO PLANO: <b>D. MADRID</b>	FECHA: 09/08/2022
DISEÑO: <b>ARQ. Y CONCR.</b>	FECHA:



**METALANDES S.A.S**

CLIENTE: <b>ARQUITECTURA Y CONCRETO</b>	ORDEN DE PRODUCCIÓN: <b>26873-32</b>
PROYECTO: <b>SURA BARRANQUILLA</b>	TAB RAMA NORMAL PISO 7 Y 8 220V
CONTENIDO: <b>ANALIZADOR DE REDES</b>	RESPONSABLE DEL PROYECTO: <b>E. GRAJALES</b>
RUTA DE ARCHIVO: <b>D:\1.TEMP D18UJO\2022\ARQUITECTURA Y CONCRETO\OP 26873 SURA BARRANQUILLA\ELECTRICOS\VERSION 2\BA1 ANALIZADOR DE REDES.DWG</b>	DE: <b>140</b>

VERSIÓN: <b>01</b>
ESQUEMA: <b>BA1</b>
HOJA:
FECHA DE IMPRESIÓN: 02-14-2023