

Copyright (C) Metalandes S.A.S. 2018 All Rights Reserved

The label, box and all information contained on this plane are property exclusive of Metalandes S.A.S. and no puede ser copiado, usado o distribuido sin el debido permiso de Metalandes S.A.S.

SE1-G3-04-SB2 (440V)
ED-CSS - CT No.3-SE1

SUB-BARRAJE DE DISTRIBUCIÓN-CAJAS MULTITOMAS
 ÁREA DE EMPAQUE-440V-ED. PRODUCCIÓN Y
 EMPAQUE
 440V, 50A, 20kA
 18 CIRCUITOS

60

VA A 55-GABINETE
SE1-G3-04
 VER PLANO: E-600-5

AC-070
 3N°8(F)
 1N°10(T)
 Cu-AWG THHN
 7 m

Ics: 20kA
 Regulable
 Ref:TMD-CVS
 440V

3 x 40A

Barraje 440V, 274A , Icc Min:4.1kA, 3F, 3H+T

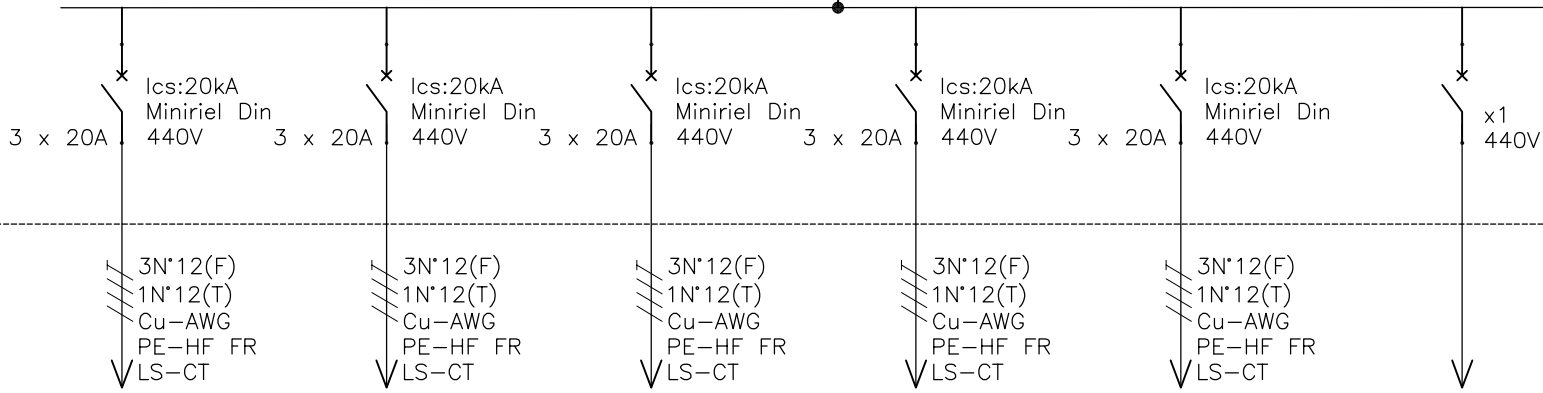

Cargas a 440V-Caja multitoma No.1-ED6A

Cargas a 440V-Caja multitoma No.2-ED6A

Cargas a 440V-Caja multitoma No.3-ED6A

Cargas a 440V-Caja multitoma No.4-ED6A

Carga proyectada caja multiservicios Toma a 440V

RESERVA NO EQUIPADA

DISEÑO PLANO:
D. MADRID
 FECHA: 06/05/2021
 DISEÑO:
SOLINGENIA
 FECHA:



METALANDES S.A.S

CLIENTE: SOLINGENIA
 PROYECTO: PEPSICO
 CONTENIDO: UNIFILAR

ORDEN DE PRODUCCIÓN: 24311-38
 G3-04-SB2 440V ED-CSS N°60

RESPONSABLE DEL PROYECTO:
 E. GRAJALES

VERSIÓN: 01
 ESQUEMA: PAU1
 HOJA:
 DE: 109
 FECHA DE IMPRESIÓN:
 08-23-2021

RUTA DE ARCHIVO: D:\1.TEMP DIBUJO\2021\S\SOLINGENIA\OP 24311 PEPSICO\ELECTRICOS\PAU1 UNIFILAR.dwg