

0 1 2 3 4 5 6 7 8 9

A A

B B

C C

D D

E E

F F

Copyright (C) Metalandes S.A.S. 2018 All Rights Reserved

El título, cajetín y toda la información contenida en este plano son propiedad exclusiva de Metalandes S.A.S. y no puede ser copiado, usado o distribuido sin el debido permiso de Metalandes S.A.S.

TD01-ED3B (220V)
ED-MPR - CT No.4-SE1

65 TABLERO DE DISTRIBUCIÓN ILUMINACIÓN EN ÁREA DE PRODUCCIÓN-220V-ED-PRODUCCION Y EMPAQUE (SECTOR B) 220V, 125A, 10kA 46 CIRCUITOS

VA A GABINETE
SE1-G3-03-C2
VER PLANO: E-600-2

AC-068

3N*6(F)
1N*6(N)
1N*10(T)
Cu-AWG PE HF FR LS CT
10. m

Ics: 40kA
Regulable
Ref:TMD-CVS
220V
3 x 50A

Barraje 3F, Cu , 220V, 274A Icc Min:10kA, N(100%)+T(*)

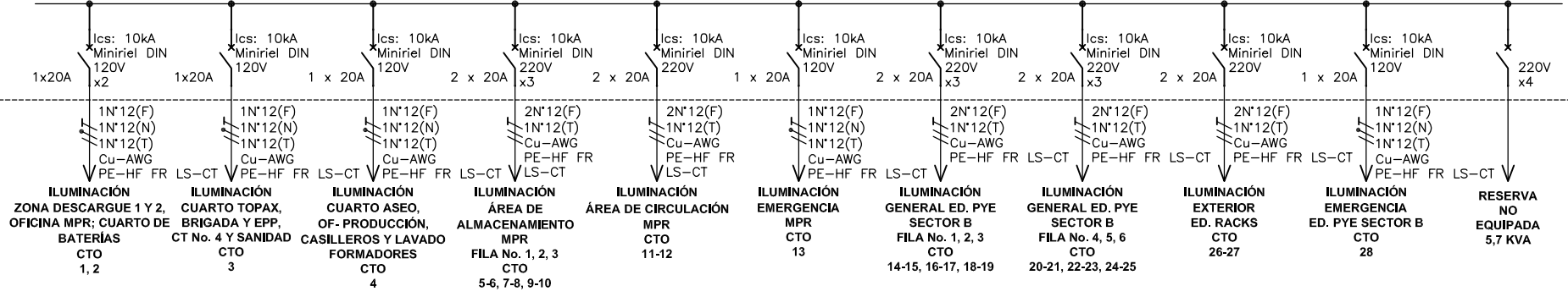

DISEÑO PLANO:
D. MADRID
DISEÑO:
SOLINGENIA

FECHA:
06/05/2021
FECHA:



METALANDES S.A.S

CLIENTE: SOLINGENIA
PROYECTO: PEPSICO
CONTENIDO: UNIFILAR

ORDEN DE PRODUCCIÓN: 24311-35
TD01-ED3B ED-MPR 220V N°65

VERSIÓN: 01
ESQUEMA: MAU1

RESPONSABLE DEL PROYECTO:
E. GRAJALES

HOJA:
DE: 106
FECHA DE IMPRESIÓN:
10-23-2021

RUTA DE ARCHIVO: D:\1.TEMP DIBUJO\2021\S\SOLINGENIA\OP 24311 PEPSICO\ELECTRICOS\MAU1 UNIFILAR.dwg

0 1 2 3 4 5 6 7 8 9

FORMATO DE ESQUEMAS ELECTRICOS. Fecha: agosto 02/2018. Versión: 5 por David Pizarro