

0 1 2 3 4 5 6 7 8 9

A
B
C
D
E
F

Copyright (C) Metalandes S.A.S. 2018 All Rights Reserved

The label, box and all information contained on this plane are property exclusive of Metalandes S.A.S. and no puede ser copiado, usado o distribuido sin el debido permiso de Metalandes S.A.S.

120Vac / 60 Hz / 1ph

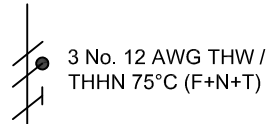

TAE-10

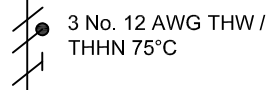
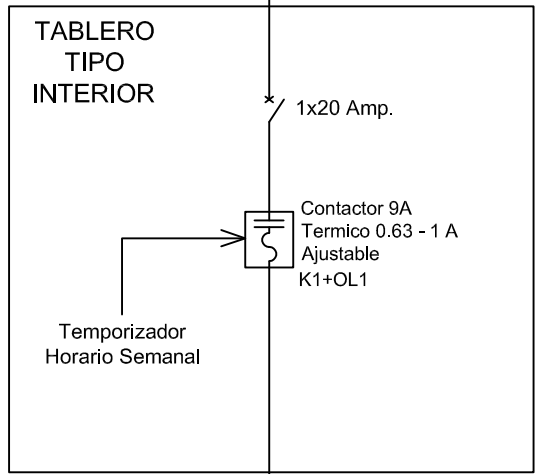

200 CFM
VENT. HELICOCENTRIFUGO
#P14-1
S&P 5TD-500

DISEÑO PLANO: D. MADRID
FECHA: 10/11/2020
DISEÑO: ARQ. Y CONCR.
FECHA:



CLIENTE: ARQUITECTURA Y CONCRETO
PROYECTO: SALUD VEGAS
CONTENIDO: UNIFILAR

ORDEN DE PRODUCCIÓN: 24302-45
TAE-10
RESPONSABLE DEL PROYECTO: E. GRAJALES

VERSIÓN: 01
ESQUEMA: ANU9
HOJA: DE: 112
FECHA DE IMPRESIÓN: 01-08-2021

RUTA DE ARCHIVO: D:\1.TEMP DIBUJO\2020\ARQUITECTURA Y CONCRETO\OP 24302 SALUD VEGAS\ELECTRICOS\ANU9 UNIFILAR.dwg

0 1 2 3 4 5 6 7 8 9

FORMATO DE ESQUEMAS ELECTRICOS. Fecha: viernes, 8 de febrero de 2020 10:58 AM. Versión: 5 por David Paez

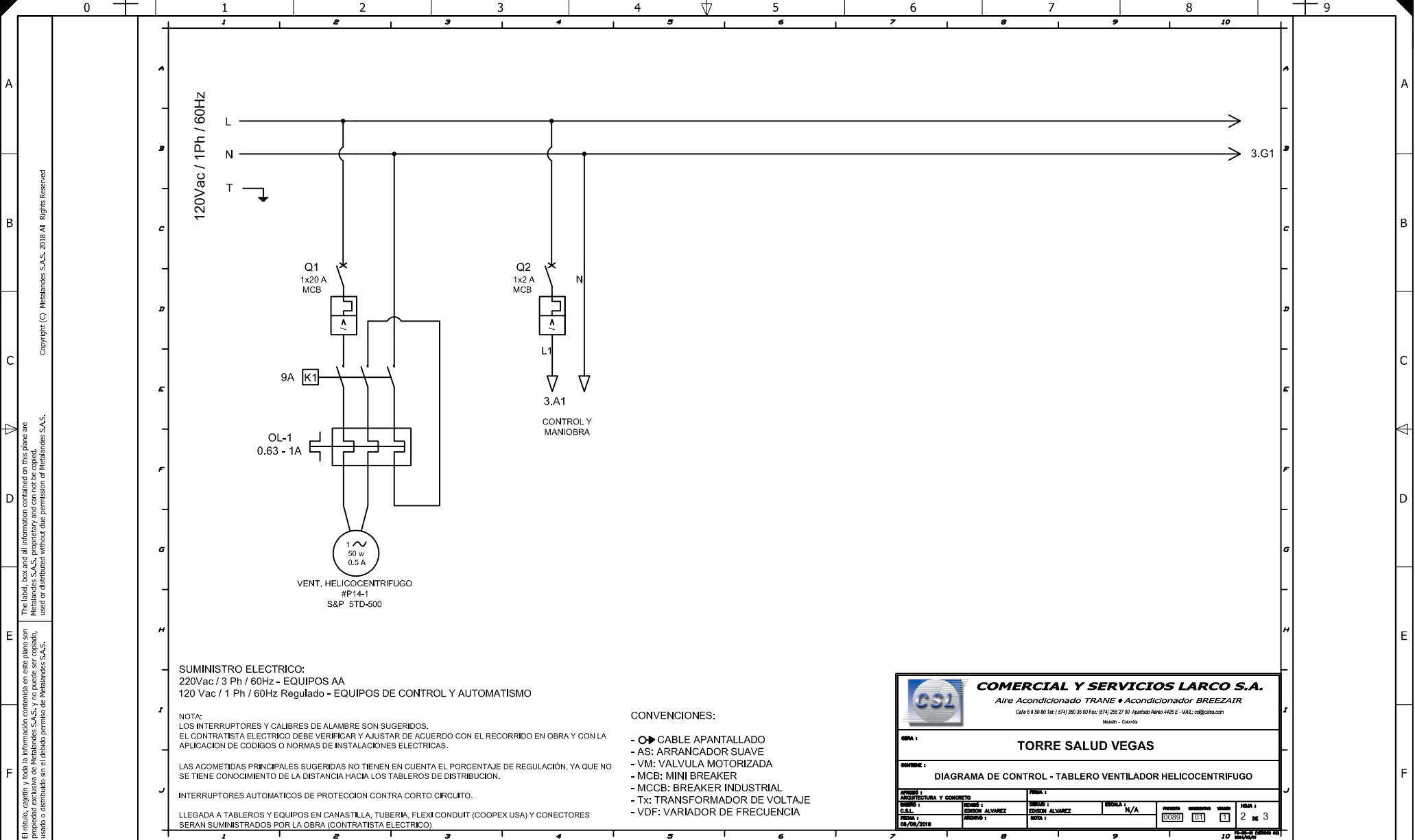

COMERCIAL Y SERVICIOS LARCO S.A.
Aire Acondicionado TRANE • Acondicionador BREEZAIR
Calle 6 # 50-90 Tel: (574) 360 36 00 Fax: (574) 255 27 00 Apartado Aéreo 4426 E - MAIL: csl@casla.com
Medellin - Colombia

OBRA: TORRE SALUD VEGAS

CONTIENE: DIAGRAMA DE CONTROL - TABLERO VENTILADOR HELICOCENTRIFUGO

PROYECTO: ARQUITECTURA Y CONCRETO	FECHA: 10/11/2020
CLIENTE: D. MADRID	FECHA: 10/11/2020
PROYECTO: ARQ. Y CONCR.	FECHA: 10/11/2020

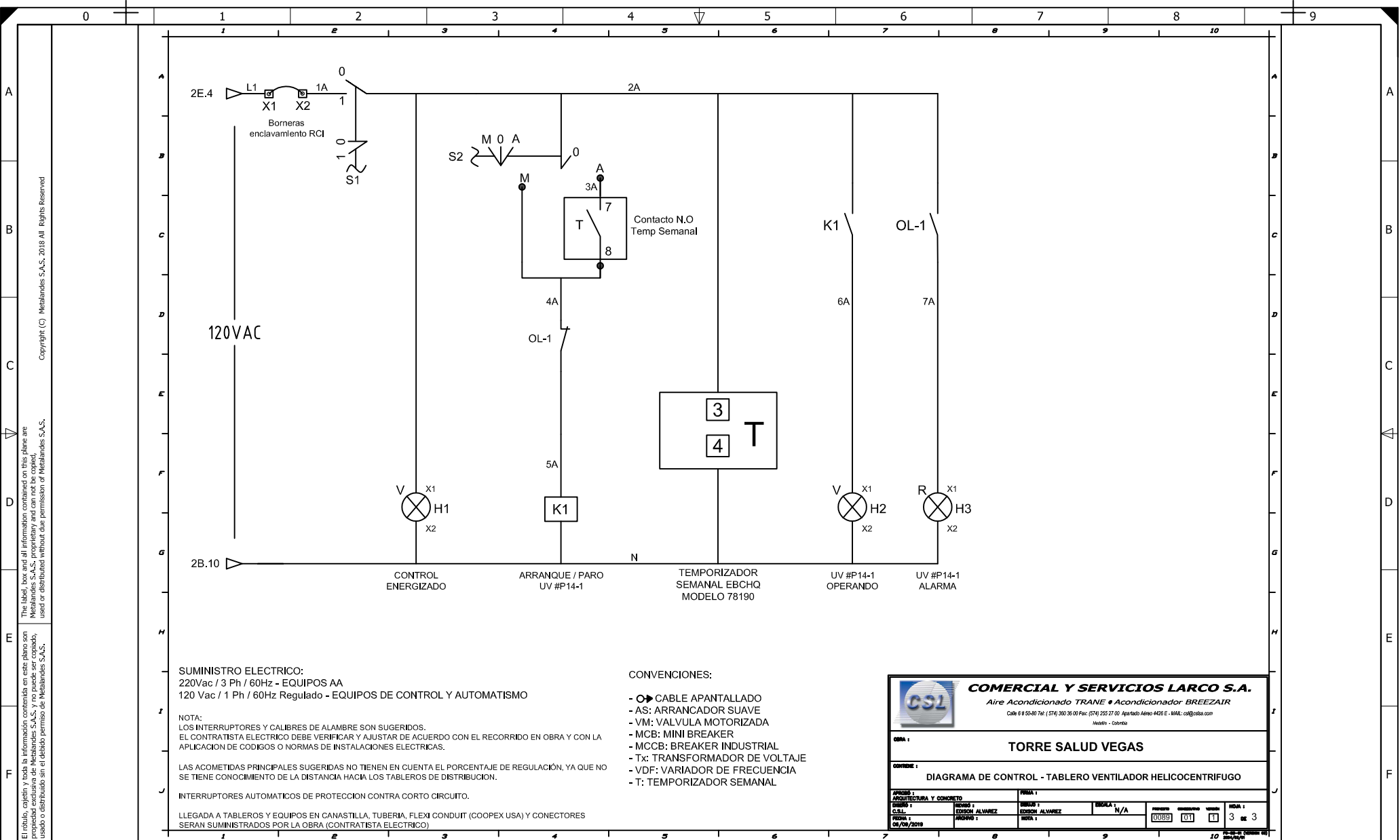

SUMINISTRO ELECTRICO:
 220Vac / 3 Ph / 60Hz - EQUIPOS AA
 120 Vac / 1 Ph / 60Hz Regulado - EQUIPOS DE CONTROL Y AUTOMATISMO

NOTA:
 LOS INTERRUPTORES Y CALIBRES DE ALAMBRE SON SUGERIDOS.
 EL CONTRATISTA ELECTRICO DEBE VERIFICAR Y AJUSTAR DE ACUERDO CON EL RECORRIDO EN OBRA Y CON LA APLICACION DE CODIGOS O NORMAS DE INSTALACIONES ELECTRICAS.

LAS ACOMETIDAS PRINCIPALES SUGERIDAS NO TIENEN EN CUENTA EL PORCENTAJE DE REGULACION, YA QUE NO SE TIENE CONOCIMIENTO DE LA DISTANCIA HACIA LOS TABLEROS DE DISTRIBUCION.

INTERRUPTORES AUTOMATICOS DE PROTECCION CONTRA CORTO CIRCUITO.

LLEGADA A TABLEROS Y EQUIPOS EN CANASTILLA, TUBERIA, FLEXI CONDUIT (COOPEX USA) Y CONECTORES SERAN SUMINISTRADOS POR LA OBRA (CONTRATISTA ELECTRICO)

- CONVENCIONES:**
- CABLE APANTALLADO
 - AS: ARRANCADOR SUAVE
 - VM: VALVULA MOTORIZADA
 - MCB: MINI BREAKER
 - MCCB: BREAKER INDUSTRIAL
 - Tx: TRANSFORMADOR DE VOLTAJE
 - VDF: VARIADOR DE FRECUENCIA
 - T: TEMPORIZADOR SEMANAL

COMERCIAL Y SERVICIOS LARCO S.A.
 Aire Acondicionado TRANE • Acondicionador BREEZAIR
Calle 6 # 50-80 Tel: (574) 380 38 00 Fax: (574) 255 27 00 Apartado Aéreo 4428 E - MAIL: cs@csba.com
 Medellín - Colombia

OBRA: TORRE SALUD VEGAS

CONTIENE: DIAGRAMA DE CONTROL - TABLERO VENTILADOR HELICOCENTRIFUGO

PROYECTO 1: ARQUITECTURA Y CONCRETO		PROYECTO 2: N/A	
CLIENTE: EDISON ALVAREZ	PROYECTO 1: EDISON ALVAREZ	PROYECTO 2: EDISON ALVAREZ	PROYECTO 3: EDISON ALVAREZ
FECHA: 02/04/2018	PROYECTO 1:	PROYECTO 2:	PROYECTO 3:

DISEÑO PLANO: D. MADRID
 DISEÑO: ARQ. Y CONCR.
 FECHA: 10/11/2020



CLIENTE: ARQUITECTURA Y CONCRETO
 PROYECTO: SALUD VEGAS
 CONTENIDO: POTENCIA Y CONTROL

ORDEN DE PRODUCCIÓN: 24302-45
 TAE-10
 RESPONSABLE DEL PROYECTO: E. GRAJALES

VERSIÓN: 01
 ESQUEMA: AN18
 HOJA: 3 DE 3
 DE: 135
 FECHA DE IMPRESIÓN: 01-08-2021