

0 1 2 3 4 5 6 7 8 9

A

B

C

D

E

F

A

B

C

D

E

F

El título, cajetín y toda la información contenida en este plano son propiedad exclusiva de Metalandes S.A.S. y no puede ser copiado, usado o distribuido sin el debido permiso de Metalandes S.A.S. Copyright (C) Metalandes S.A.S. 2018 All Rights Reserved

120Vac / 60 Hz / 1ph

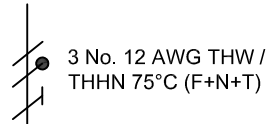

TAE-08

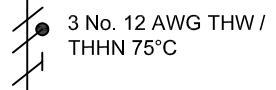
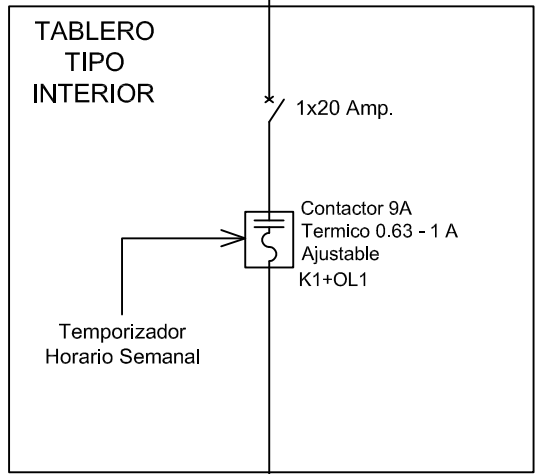

200 CFM  
VENT. HELICOCENTRIFUGO  
#P12-1  
S&P 5TD-500

DISEÑO PLANO: D. MADRID  
 FECHA: 10/11/2020  
 DISEÑO: ARQ. Y CONCR.  
 FECHA:



CLIENTE: ARQUITECTURA Y CONCRETO	ORDEN DE PRODUCCIÓN: 24302-45	VERSIÓN: 01
PROYECTO: SALUD VEGAS	TAE-08	ESQUEMA: ANU7
CONTENIDO: UNIFILAR	RESPONSABLE DEL PROYECTO: E. GRAJALES	HOJA: DE: 112
RUTA DE ARCHIVO: D:\1.TEMP DIBUJO\2020\ARQUITECTURA Y CONCRETO\OP 24302 SALUD VEGAS\ELECTRICOS\ANU7 UNIFILAR.dwg		FECHA DE IMPRESIÓN: 01-08-2021

0 1 2 3 4 5 6 7 8 9

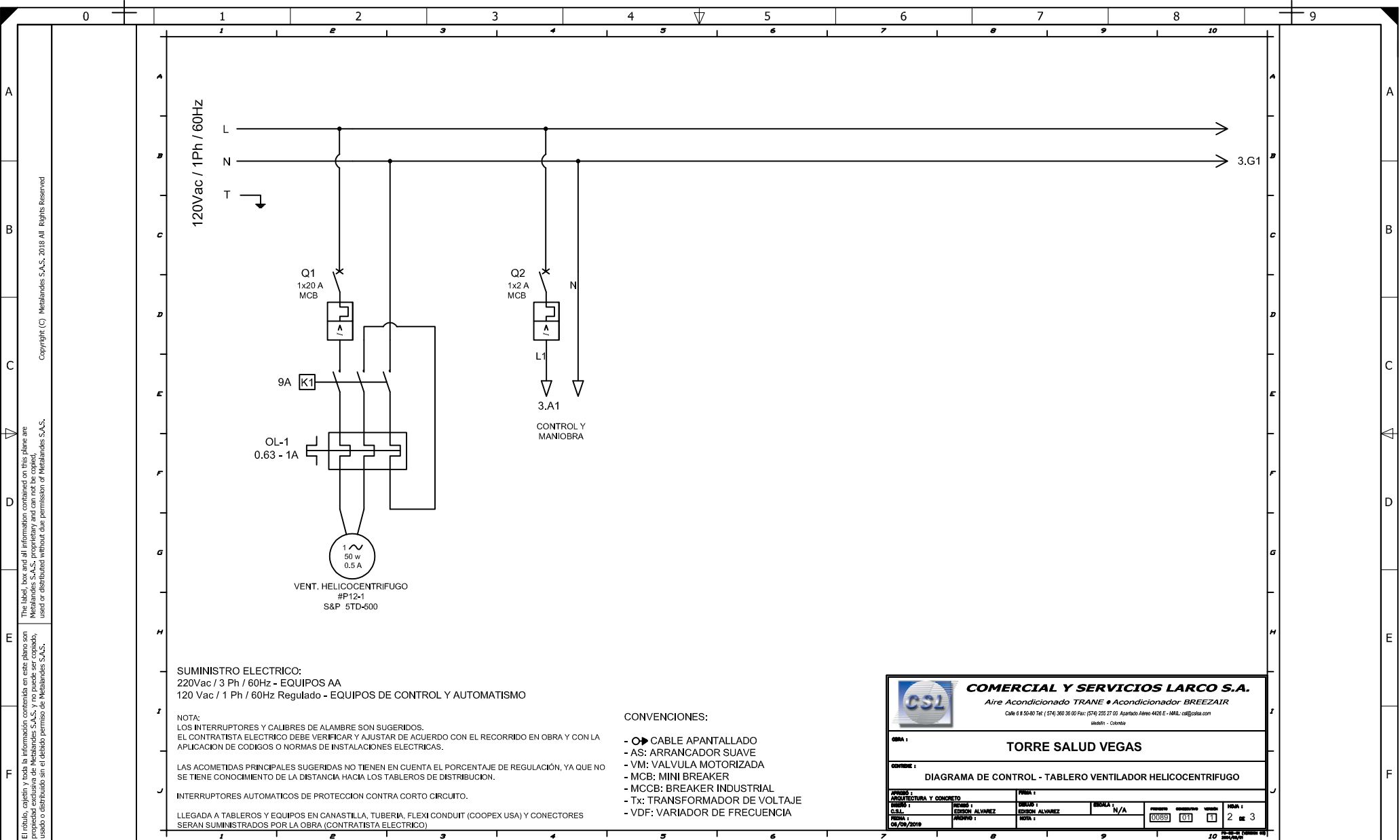

**SUMINISTRO ELECTRICO:**  
 220Vac / 3 Ph / 60Hz - EQUIPOS AA  
 120 Vac / 1 Ph / 60Hz Regulado - EQUIPOS DE CONTROL Y AUTOMATISMO

**NOTA:**  
 LOS INTERRUPTORES Y CALIBRES DE ALAMBRE SON SUGERIDOS.  
 EL CONTRATISTA ELECTRICO DEBE VERIFICAR Y AJUSTAR DE ACUERDO CON EL RECORRIDO EN OBRA Y CON LA APLICACION DE CODIGOS O NORMAS DE INSTALACIONES ELECTRICAS.

LAS ACOMETIDAS PRINCIPALES SUGERIDAS NO TIENEN EN CUENTA EL PORCENTAJE DE REGULACION, YA QUE NO SE TIENE CONOCIMIENTO DE LA DISTANCIA HACIA LOS TABLEROS DE DISTRIBUCION.  
 INTERRUPTORES AUTOMATICOS DE PROTECCION CONTRA CORTO CIRCUITO.

LLEGADA A TABLEROS Y EQUIPOS EN CANASTILLA, TUBERIA, FLEXI CONDUIT (COOPEX USA) Y CONECTORES SERAN SUMINISTRADOS POR LA OBRA (CONTRATISTA ELECTRICO)

- CONVENCIONES:**
- CABLE APANTALLADO
  - AS: ARRANCADOR SUAVE
  - VM: VALVULA MOTORIZADA
  - MCB: MINI BREAKER
  - MCCB: BREAKER INDUSTRIAL
  - Tx: TRANSFORMADOR DE VOLTAJE
  - VDF: VARIADOR DE FRECUENCIA

**COMERCIAL Y SERVICIOS LARCO S.A.**  
 Aire Acondicionado TRANE • Acondicionador BREEZAIR  
 Calle 6 # 50-80 Tel: (574) 360 30 00 Fax: (574) 255 27 00 Apartado Aereo 4426 E - IMAI: cel@gsa.com  
 Medellin - Colombia

---

**OBRA:** TORRE SALUD VEGAS

---

**CONTIENE:** DIAGRAMA DE CONTROL - TABLERO VENTILADOR HELICOCENTRIFUGO

PROYECTO: ARQUITECTURA Y CONCRETO		FECHA: 10/11/2020	
CLIENTE: ARQUITECTURA Y CONCRETO	PROYECTO: SALUD VEGAS	ESCALA: N/A	HOJA: 2 DE 3
DISEÑO: ARQ. Y CONCR.	REVISOR: EDISON ALVAREZ	REVISOR: EDISON ALVAREZ	FECHA: 08/08/2019

El título, cajetín y toda la información contenida en este plano son propiedad exclusiva de Metalandes S.A.S. y no puede ser copiado, usado o distribuido sin el debido permiso de Metalandes S.A.S. Copyright (C) Metalandes S.A.S. 2018 All Rights Reserved

DISEÑO PLANO: D. MADRID  
 FECHA: 10/11/2020  
 DISEÑO: ARQ. Y CONCR.  
 FECHA:



CLIENTE: ARQUITECTURA Y CONCRETO  
 PROYECTO: SALUD VEGAS  
 CONTENIDO: POTENCIA Y CONTROL  
 ORDEN DE PRODUCCIÓN: 24302-45  
 TAE-08  
 RESPONSABLE DEL PROYECTO: E. GRAJALES  
 VERSIÓN: 01  
 ESQUEMA: AN13  
 HOJA: DE: 134  
 FECHA DE IMPRESIÓN: 01-08-2021  
 RUTA DE ARCHIVO: D:\1\_TEMP DIBUJO\2020\AVARQUITECTURA Y CONCRETO\OP 24302 SALUD VEGAS\ELECTRICOS\AN13 POTENCIA Y CONTROL.dwg

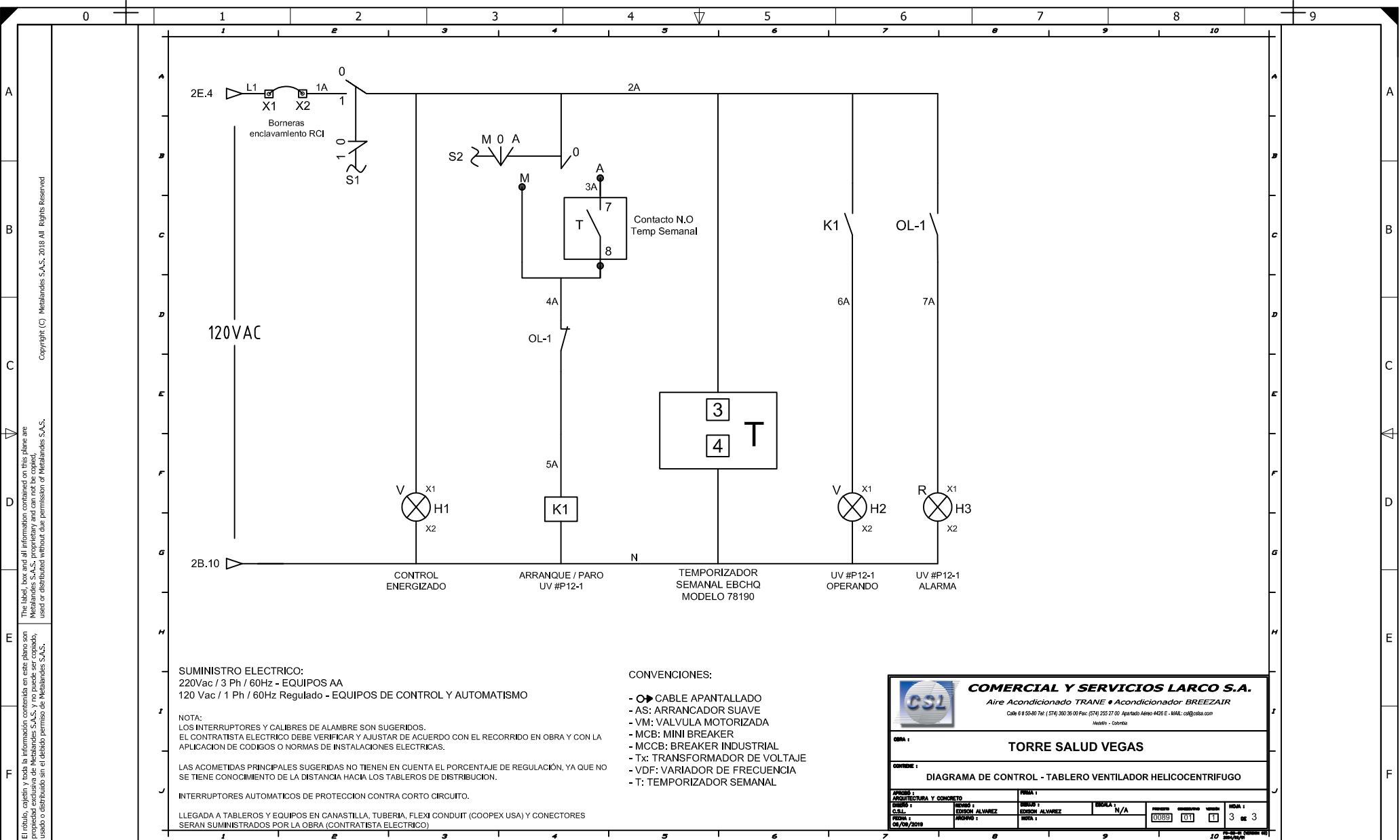

**COMERCIAL Y SERVICIOS LARCO S.A.**  
Aire Acondicionado TRANE • Acondicionador BREEZAIR  
Calle 6 # 50-80 Tel: (574) 380 38 00 Fax: (574) 255 27 00 Apartado Aéreo 4428 E - MAIL: cal@csba.com  
Medellin - Colombia

**OBRA:** TORRE SALUD VEGAS

**CONTIENE:** DIAGRAMA DE CONTROL - TABLERO VENTILADOR HELICOCENTRIFUGO

PROYECTO 1: ARQUITECTURA Y CONCRETO	FECHA 1:
CLIENTE 1: ARQUITECTURA Y CONCRETO	FECHA 2:
DISEÑO 1: D. MADRID	FECHA 3:
FECHA 4: 02/04/2019	FECHA 5:
PROYECTO 2: ARQUITECTURA Y CONCRETO	FECHA 6:
CLIENTE 2: ARQUITECTURA Y CONCRETO	FECHA 7:
DISEÑO 2: D. MADRID	FECHA 8:
FECHA 9: 02/04/2019	FECHA 10:
PROYECTO 3: ARQUITECTURA Y CONCRETO	FECHA 11:
CLIENTE 3: ARQUITECTURA Y CONCRETO	FECHA 12:
DISEÑO 3: D. MADRID	FECHA 13:
FECHA 14: 02/04/2019	FECHA 15: