

0 1 2 3 4 5 6 7 8 9

A

B

C

D

E

F

A

B

C

D

E

F

120Vac / 60 Hz / 1ph

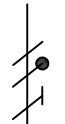

3 No. 12 AWG THW / THHN 75°C (F+N+T)

TAE-02

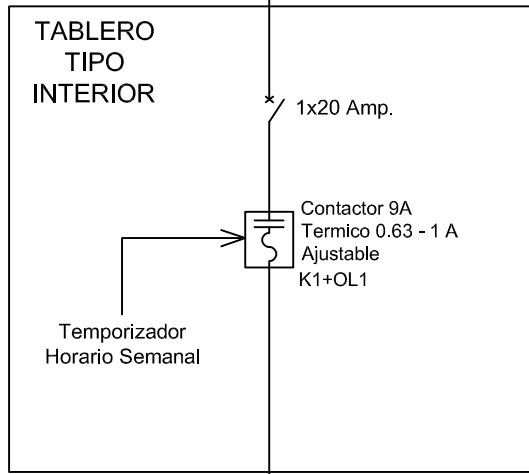

TABLERO TIPO INTERIOR

1x20 Amp.

Contactor 9A Termico 0.63 - 1 A Ajustable K1+OL1

Temporizador Horario Semanal



3 No. 12 AWG THW / THHN 75°C

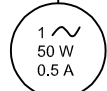

1 ~ 50 W 0.5 A

200 CFM

VENT. HELICOCENTRIFUGO #P6-1 S&P 5TD-500

El ítem, cajón y toda la información contenida en este plano son propiedad exclusiva de Metalandes S.A.S. y no puede ser copiado, usado o distribuido sin el debido permiso de Metalandes S.A.S. Copyright (C) Metalandes S.A.S. 2018 All Rights Reserved

DISEÑO PLANO: D. MADRID
FECHA: 10/11/2020
DISEÑO: ARQ. Y CONCR.
FECHA:



METALANDES S.A.S

CLIENTE: ARQUITECTURA Y CONCRETO
PROYECTO: SALUD VEGAS
CONTENIDO: UNIFILAR

ORDEN DE PRODUCCIÓN: 24302-45
TAE-02
RESPONSABLE DEL PROYECTO: E. GRAJALES

VERSIÓN: 01
ESQUEMA: ANU1
HOJA: DE: 112
FECHA DE IMPRESIÓN: 01-08-2021

RUTA DE ARCHIVO: D:\1.TEMP DIBUJO\2020\ARQUITECTURA Y CONCRETO\OP 24302 SALUD VEGAS\ELECTRICOS\ANU1 UNIFILAR.dwg

0 1 2 3 4 5 6 7 8 9

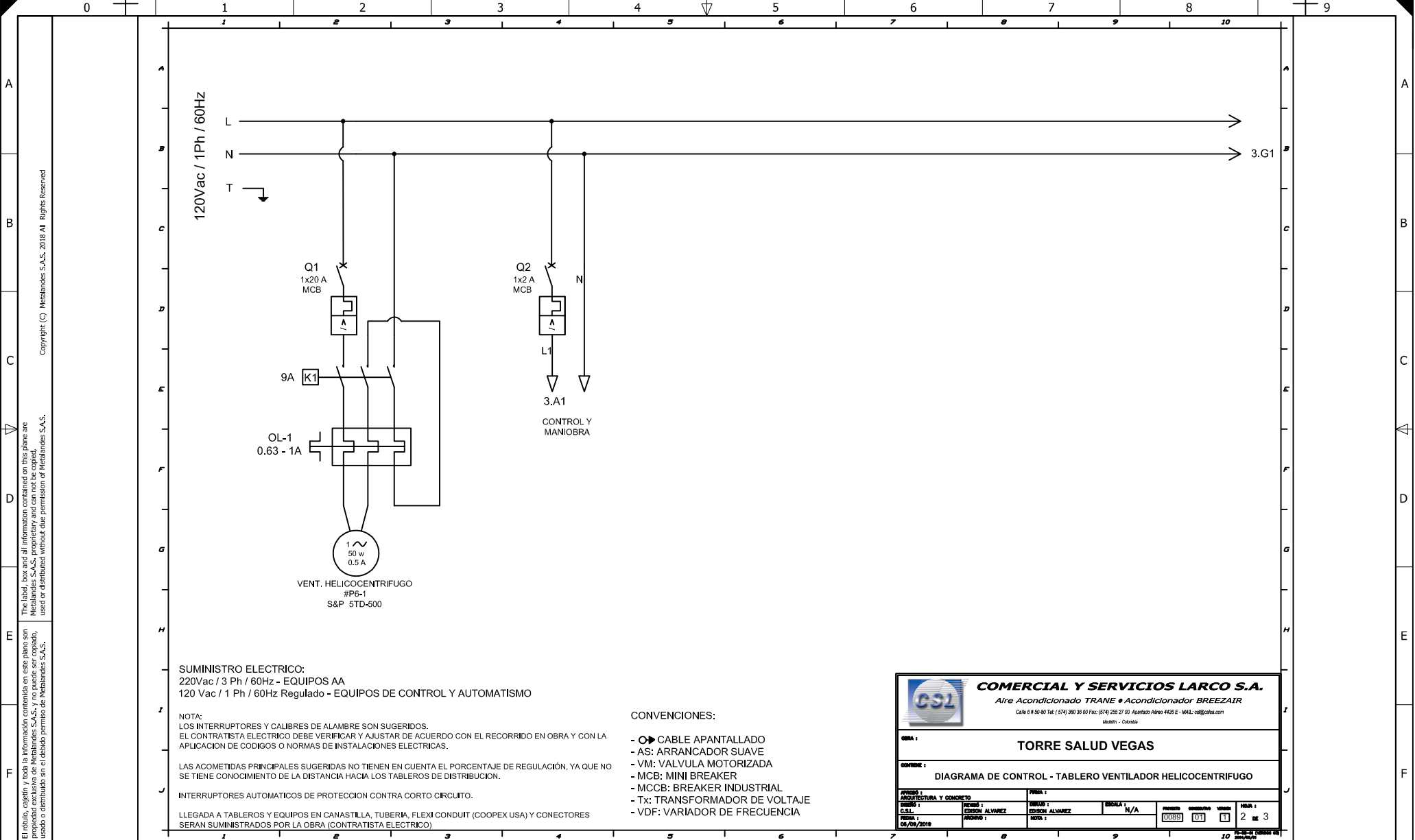

COMERCIAL Y SERVICIOS LARCO S.A.
Aire Acondicionado TRANE • Acondicionador BREEZAIR
Calle 6 # 50-80 Tel: (574) 360 36 00 Fax: (574) 255 27 00 Apartado Aéreo 4426 E - MAIL: cs@slarco.com
Medellín - Colombia

OBRA: **TORRE SALUD VEGAS**

CONTIENE: **DIAGRAMA DE CONTROL - TABLERO VENTILADOR HELICOCENTRIFUGO**

PROYECTO: ARQUITECTURA Y CONCRETO	FECHA: 10/11/2020	ESCALA: N/A	HOJA: 2 DE 3
DISEÑO: FERRON ALVAREZ	FECHA: 10/11/2020	REVISOR: FERRON ALVAREZ	REVISOR: FERRON ALVAREZ
FECHA: 08/09/2019	PROYECTO: TORRE SALUD VEGAS	FECHA: 10/11/2020	FECHA: 10/11/2020

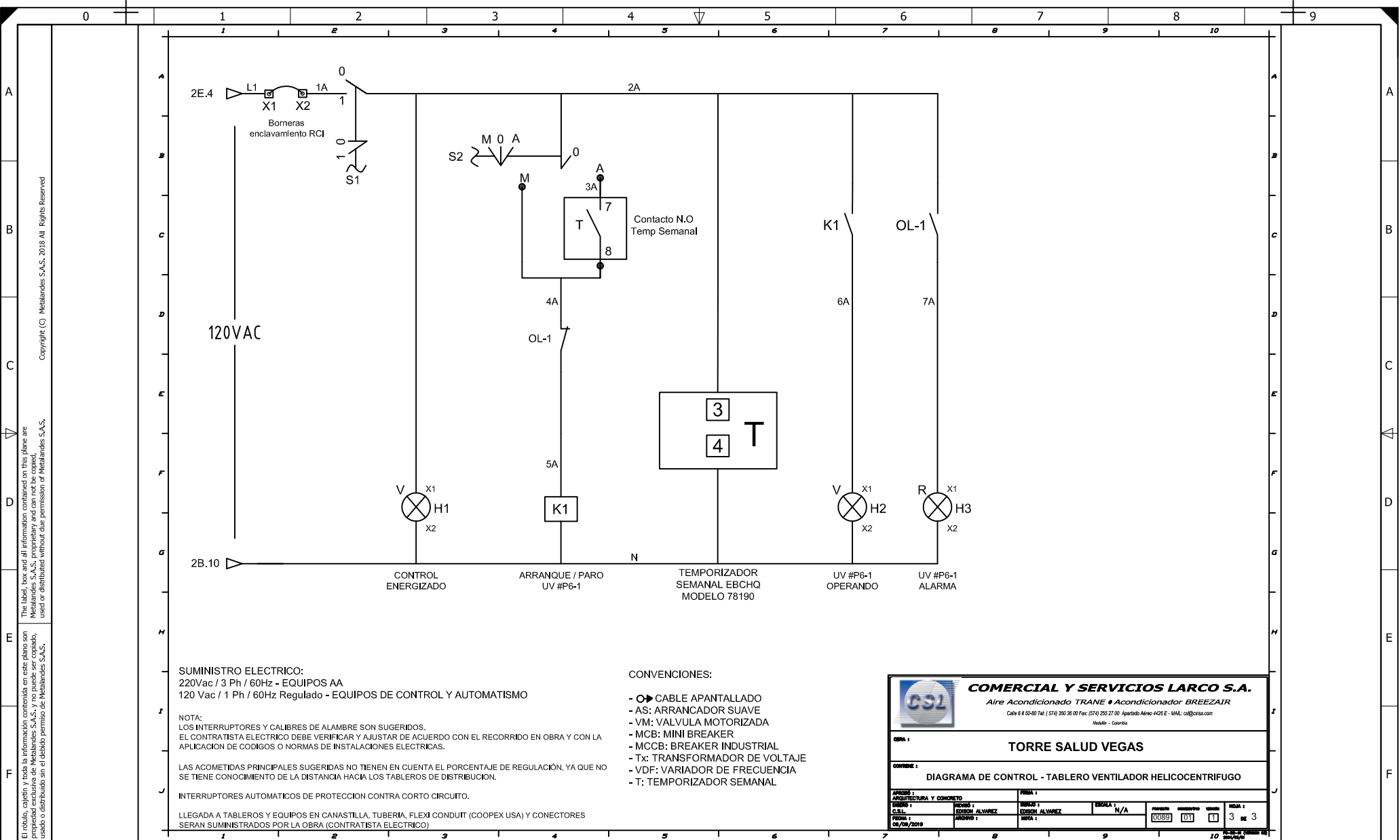

SUMINISTRO ELECTRICO:
 220Vac / 3 Ph / 60Hz - EQUIPOS AA
 120 Vac / 1 Ph / 60Hz Regulado - EQUIPOS DE CONTROL Y AUTOMATISMO

NOTA:
 LOS INTERRUPTORES Y CALIBRES DE ALAMBRE SON SUGERIDOS.
 EL CONTRATISTA ELECTRICO DEBE VERIFICAR Y AJUSTAR DE ACUERDO CON EL RECORRIDO EN OBRA Y CON LA APLICACION DE CODIGOS O NORMAS DE INSTALACIONES ELECTRICAS.

LAS ACOMETIDAS PRINCIPALES SUGERIDAS NO TIENEN EN CUENTA EL PORCENTAJE DE REGULACION, YA QUE NO SE TIENE CONOCIMIENTO DE LA DISTANCIA HACIA LOS TABLEROS DE DISTRIBUCION.

INTERRUPTORES AUTOMATICOS DE PROTECCION CONTRA CORTO CIRCUITO.

LLEGADA A TABLEROS Y EQUIPOS EN CANASTILLA, TUBERIA, FLEXI CONDUIT (COOPEX USA) Y CONECTORES SERAN SUMINISTRADOS POR LA OBRA (CONTRATISTA ELECTRICO)

- CONVENCIONES:**
- CABLE APANTALLADO
 - AS: ARRANCADOR SUAVE
 - VM: VALVULA MOTORIZADA
 - MCB: MINI BREAKER
 - MCCB: BREAKER INDUSTRIAL
 - Tx: TRANSFORMADOR DE VOLTAJE
 - VDF: VARIADOR DE FRECUENCIA
 - T: TEMPORIZADOR SEMANAL

		COMERCIAL Y SERVICIOS LARCO S.A.	
<i>Aire Acondicionado TRANE • Acondicionador BREEZAIR</i>			
<small>Calle 6 # 50-80 Tel: (574) 390 38 00 Fax: (574) 255 27 00 Apartado Aéreo 4425 E - MALL: cal@csaa.com Medellin - Colombia</small>			
OBRA:		TORRE SALUD VEGAS	
CONTIENE:			
DIAGRAMA DE CONTROL - TABLERO VENTILADOR HELICOCENTRIFUGO			
PROYECTO:	ARQUITECTURA Y CONCRETO	FECHA:	
CLIENTE:	EDISON ALVAREZ	INGENIERO:	EDISON ALVAREZ
FECHA:	02/04/2019	PROYECTO:	0089
		CONCRETO:	07
		PLANO:	3
		DE:	3

DISEÑO PLANO: D. MADRID
 DISEÑO: ARQ. Y CONCR.
 FECHA: 10/11/2020



CLIENTE: ARQUITECTURA Y CONCRETO
 PROYECTO: SALUD VEGAS
 CONTENIDO: POTENCIA Y CONTROL
 RUTA DE ARCHIVO: D:\1.TEMP DIBUJO\2020\A\ARQUITECTURA Y CONCRETO\OP 24302 SALUD VEGAS\ELECTRICOS\AN2 POTENCIA Y CONTROL.dwg

ORDEN DE PRODUCCIÓN: 24302-45
 TAE-02
 RESPONSABLE DEL PROYECTO: E. GRAJALES
 VERSIÓN: 01
 ESQUEMA: AN2
 HOJA: DE: 135
 FECHA DE IMPRESIÓN: 01-08-2021