

DIAGRAMA UNIFILAR

EPM R26-02

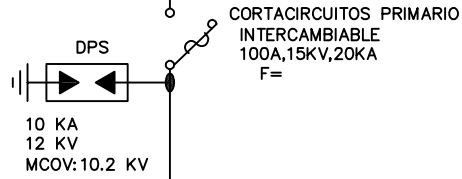

3N*1/0 CU-XLPE
15KV,133%+1N*2 CU-D
2ø4" PVC-DB

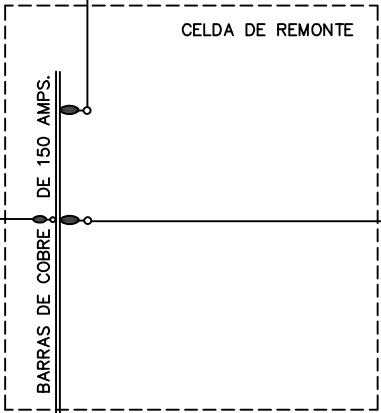

3N*1/0 AWG CU-XLPE
15KV,133%+1N*2 AWG CU-D
ø4" TMG-IMC

3-CELDA DE SECCIONADOR TRAF0 1

3N*1/0 AWG CU-XLPE
15KV,133%+1N*2 AWG CU-D
ø4" TMG-TMC

4-CELDA DE SECCIONADOR TRAF0 2

2-CELDA DE SECCIONADOR SE CENFOL

El título, cajetín y toda la información contenida en este plano son propiedad exclusiva de Metalandes S.A.S., y no puede ser copiado, usado o distribuido sin el debido permiso de Metalandes S.A.S.

Copyright (C) Metalandes S.A.S. 2018 All Rights Reserved

DISEÑO PLANO: D. MADRID
DISEÑO: GIRALDO VELEZ

FECHA: 04/03/2020
FECHA:



METALANDES S.A.S

CLIENTE: GIRALDO VELEZ
PROYECTO: CROSS
CONTENIDO: UNIFILAR

ORDEN DE PRODUCCIÓN: 23980-1
CELDA DE REMONTE SE PPAL
RESPONSABLE DEL PROYECTO: M. DE LA CRUZ

VERSIÓN: 01
ESQUEMA: AU1
HOJA: 10
DE: 57
FECHA DE IMPRESIÓN: 07-01-2020

RUTA DE ARCHIVO: D:\1.TEMP DIBUJO\2020\G\GIRALDO VELEZ\OP 23980 CROSS\ELECTRICOS\AU1 UNIFILAR.dwg